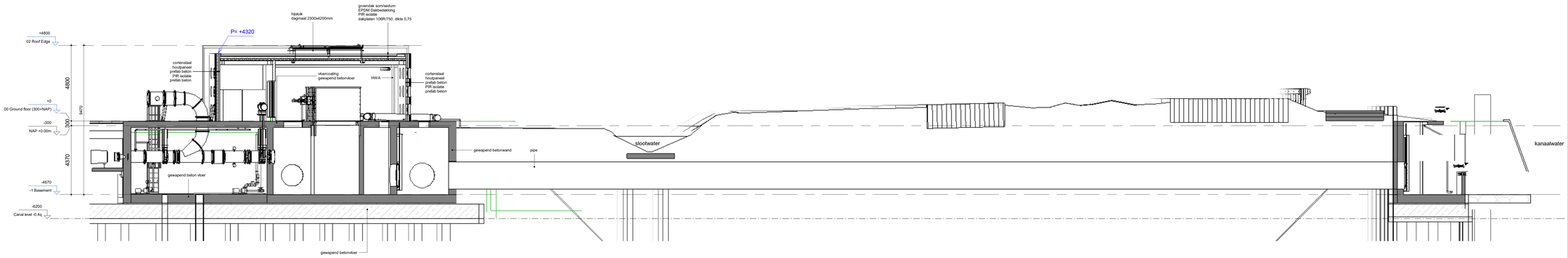

Doorsnede D-D

1 : 100

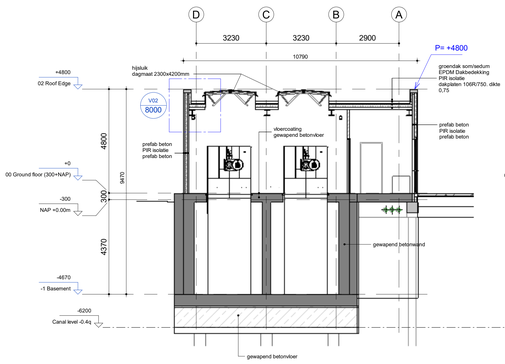

Doorsnede B-B

1 : 100

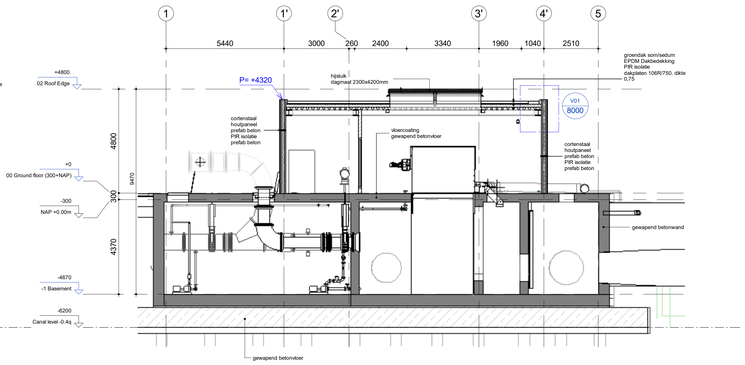

Doorsnede A-A

1 : 100

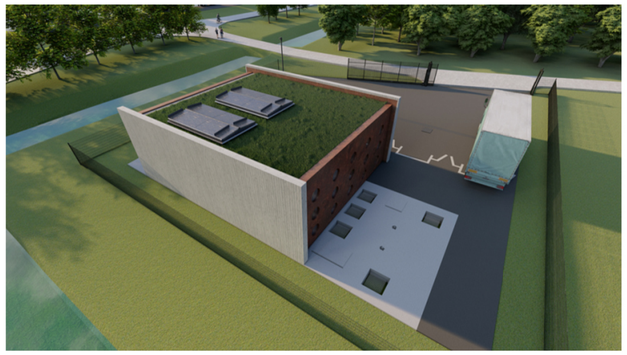

3D visualisatie

ALGEMENE BEPALINGEN:

- Peil = bovenkant afgewerkte begane grondvloer = 0.00 = 300+NAP
- Maatvoering aangegeven in 'mm'.
- Peilmaten aangegeven in 'mm'.
- Alle aangegeven maten in het werk te controleren c.q. in te meten.
- Toegepaste materialen moeten voldoen aan het bouwbesluit.
- Technische installaties E & W volgens tekeningen en berekeningen installatieadviseur Arcadis.
- Beton-, staal- en/of houtconstructies volgens berekening constructeur Arcadis.
- Noodoverlaten conform NEN 6702 en volgens berekening constructeur Arcadis.
- Isoleren zoals aangegeven per constructieonderdeel conform NPR 5070.
- Doorvalbeveiliging, algemeen en bij beglazing, conform veiligheidseisen Bouwbesluit en desbetreffende normering.
- Ramen en deuren op de begane grond volgens politiekeurmerk veilig wonen klasse 3, overige verdiepingen klasse 2.
- Rc-waarde: buitengevel: minimaal 4,7 m²K/W
  begane grondvloer: minimaal 3,7 m²K/W
  dak: minimaal 6,3 m²K/W
- U-waarde puien algemeen: Uraam = max. 1,2 W/m²K.
- Voor specifieke gegevens materialen zie kleur- en materiaalstaat.
- Voor alle genoemde normen zijn de laatste uitgegeven versies incl. wijzigingsbladen van toepassing.
- Voor bijbehorende bouwkundige documenten zie documentenlijst.

RENVOOI BOUWKUNDIG

- prefab, beton, PIR-isolatie, beton
- prefab, beton, PIR-isolatie, beton, houtpaneel, cortenstaal
- kalkzandsteen
- prefab beton
- in het werk gestort beton, gewapend
- groendak(mos/sedum), PIR-isolatie, waterhoudene laag, dakplaat 106R/750

RENVOOI BRANDVEILIGHEID

- draagbaar blustoestel, 6ltr schuimblusser
- draagbaar blustoestel, 5kg CO2 schuimblusser
- oog / nooddouche
- pictogram 'vluchtweg uit'

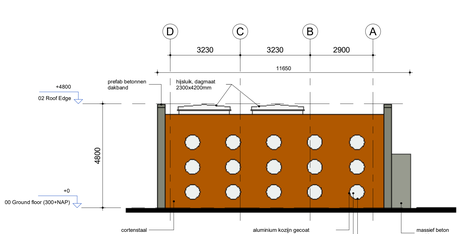

Westgevel

1 : 100

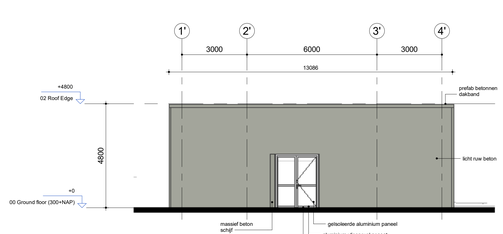

Zuidgevel

1 : 100

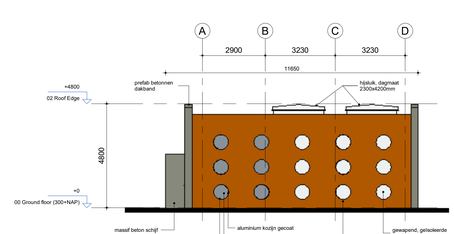

Oostgevel

1 : 100

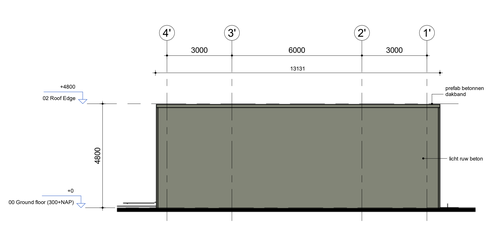

Noordgevel

1 : 100

0 0.5 1 1.5 2 2.5 [m]
SCALE 1:50

Revision	Purpose of Issue	Checked by	Approved by	Date
0.9	Definitieve Ontwerp			23-09-2021
1.0	Definitieve Ontwerp			01-11-2021

Client Contact

PALLAS

Originator

ARCADIS Design & consultancy for natural and built assets

Per Mandijnlaan 26
Postbus 2030
3630 AE AMERSFOORT
Tel 088 4261 261
Fax 033 4772000
info@arcadis.nl
www.arcadis.nl

Project Contact

Canal Water Supply and Removal

Projectnumber : C05011.000642-Pallas werkpakketten 2020
Phase : Definitief ontwerp

Security Category:
AS1 - Sensitive

Subject : **All Zones Aanzichten en Doorsneden_DO**

Scale : 1 : 100
Contractnumber : 20150612-001 | CA91
Sheetsize : A0
Sheet : 2 of 3

Purpose of Issue:
Concept

Drawingnumber
PAL_CWSR-ARC-INT-ZZ-DRW-AR-PD-3003

Revision:
1.0

Do not scale drawing